



# ANMELDUNG 2011

**WINTER**



## AUFENTHALT IM WINTERCAMP

VON:

BIS:

## KIND NAME:

GEBURTSDATUM:

GEBURTSORT:

STAATSBÜRGERSCHAFT:

SOZIALVERSICHERUNGS NR.:

IMPFUNGEN:

TETANUS AM:

BESONDERE WÜNSCHE?

## ERZIEHUNGSBERECHTIGTER NAME:

GEBURTSDATUM:

GEBURTSORT:

STAATSBÜRGERSCHAFT:

SOZIALVERSICHERUNGS NR.:

ADRESSE:

E-MAIL:

TELEFON:

FAX:

BERUF:

NOTFALL - TELEFONNUMMERN:



# AUFENTHALT & KURSE

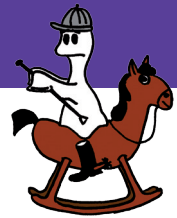

## WINTERCAMP-PAKETE

ICH BESTELLE FOLGENDES WINTERPAKET FÜR MEIN KIND:

- |  |          |
|--|----------|
| <input type="checkbox"/> <b>WEIHNACHTEN</b><br>Mo, 27.12.2011 bis Sa, 07.01.2012 | € 575,00 |
| <input type="checkbox"/> <b>SEMESTER</b><br>So, 05.02.2012 bis Sa, 11.02.2012    | € 348,00 |
| <input type="checkbox"/> <b>OSTERN</b><br>So, 01.04.2012 bis Di, 10.04.2012      | € 480,00 |

## TRANSPORT

ICH BESTELLE FOLGENDES TRANSPORTPAKET:

- |  |                   |
|--|-------------------|
| <input type="checkbox"/> <b>WIEN - BAD AUSSEE</b>  | € 30,00           |
| <input type="checkbox"/> <b>BAD AUSSEE - WIEN</b>  | € 30,00           |
| <input type="checkbox"/> <b>PRIVAT-TRANSPORT</b><br>von/zu Flughafen/Bahnhof laut Vereinbarung | Preis auf Anfrage |
| <input type="checkbox"/> <b>ICH BRINGE MEIN KIND SELBST ZUM CAMP</b>                           |                   |

## KURSE

ICH BESTELLE FOLGENDE KURSE FÜR MEIN KIND:

- |  |          |
|--|----------|
| <input type="checkbox"/> <b>REITKURS</b> an der Longe, 5 Lektionen   | € 60,00  |
| <input type="checkbox"/> <b>REITKURS</b> auf der Bahn, 5 Lektionen   | € 75,00  |
| <input type="checkbox"/> <b>GYMNASTIK/BALLET</b> 5 Lektionen   | € 50,00  |
| <input type="checkbox"/> <b>LERNPAKET 1</b> Einzelunterricht, Schulfach:   | € 110,00 |
| <input type="checkbox"/> <b>KLAVIER</b> (ab 5 Jahren) 4 Stunden Einzelunterricht, Termin vom 27.12.2011 bis 30.12.2011 |          |

## LEIHGEBÜHREN

SKI, SCHUHE, STÖCKE ODER SNOWBOARD

- |   |         |
|---|---------|
| <input type="checkbox"/> <b>WEIHNACHTSSKIKURS</b> | € 40,00 |
| <input type="checkbox"/> <b>SEMESTERSKIKURS</b>   | € 30,00 |
| <input type="checkbox"/> <b>OSTERSKIKURS</b>      | € 40,00 |



**SUMME**



## WEITERE PREISE

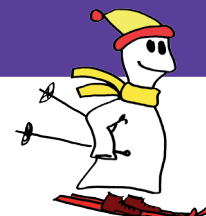

### PENSION & FREIZEITPROGRAMM

Vollpension, für Snacks und Getränke zwischendurch ist gesorgt, Übernachtung in einem Mehrbettzimmer mit Gleichaltrigen, Betreuung rund um die Uhr, Freizeitprogramm (Spiele, Werken, Feste, Disco, ..), Benützung aller Anlagen in Haus und Garten (Rodelhang, Tennisplatz, Sauna,...), Transfer im Ausseerland, Wäsche waschen bei Bedarf.

### NICHT IM PREIS INBEGRIFFEN

Sport- und Lernpakete, Transport. In unserem Minikonsum im Haus können Kleinigkeiten wie Eis, Schokolade etc. bargeldlos (wird vom Taschengeld abgerechnet) eingekauft werden.

### SKI/SNOWBOARD KURSE

UM DEN SKIKURS FÜR SIE SO KOSTENGÜNSTIG WIE MÖGLICH ZU GESTALTEN KAUFEN WIR DIE SKILIFTKARTEN JEDEN TAG NACH BEDARF. SOMIT WIRD GEWEHRLEISTET DASS AUCH NUR DER TATSÄCHLICHE AUFWAND BERECHNET WIRD. DER SKIKURS FINDET NACH WUNSCH DER KINDER UND WETTERLAGE HALB- ODER GANZTAGS STATT. ICH BESTELLE FOLGENDE KURSE FÜR MEIN KIND:

- |                          |  |              |
|--------------------------|--|--------------|
| <input type="checkbox"/> | <b>SKI-KURS</b> per Halbtage € 14,00       | nach Aufwand |
| <input type="checkbox"/> | <b>SNOWBOARD-KURS</b> per Halbtage € 14,00 | nach Aufwand |

### LIFTKARTEN

KLEINE INFO AM RANDE:

|   |                 |
|---|-----------------|
| <b>LIFTKARTE</b> für Anfänger am Übungslift   | gratis          |
| <b>LIFTKARTE</b> Halbtage, je nach Können   | € 8,00 - 14,00  |
| <b>LIFTKARTE</b> Ganztage, je nach Können   | € 12,00 - 16,50 |
| <b>SAISONKARTE</b> (günstiger als Tageskarten ab 2 Skikursen) Vorverkauf bis 15.12.11 | € 120,00        |

## ALLGEMEINE GESCHÄFTSBEDINGUNGEN

### AUFENTHALTSBEDINGUNGEN

Bei der Anmeldung bitten wir, € 150,00 anzuzahlen. Der Rest ist vor Antritt des Aufenthaltes zu begleichen. Im Pensionspreis ist inbegriffen: Vollpension, Betreuung der Kinder rund um die Uhr, Benützung aller Anlagen, Freizeitprogramm, Wäsche waschen, (Ballettkleidung wird täglich gewaschen!), ein Ausflug pro Woche, Besuch im Salzbergwerk und im Museum, Transfer im Ausseerland.

### DEPOTGELD

Für Sonderausgaben wie Sport- und Lernpakete, Taschengeld, Exkursionen, Eintritt ins Hallenbad, Kino, Theater, eventuelle Arztrechnungen, Rezeptgebühr, Postkarten, Porto, Telephon usw. bitten wir € 150,- gegen Rückverrechnung zu erlegen.

### BESUCHE

Wir freuen uns über Ihren Besuch und werden die Gelegenheit nützen, Ihnen unser Haus zu zeigen. Im Interesse eines geordneten Betriebes ersuchen wir Sie jedoch, einen Parkplatz im Ort zu suchen und uns nicht vor 9.00 Uhr und nicht nach 18.00 Uhr zu besuchen.

### WICHTIGE HINWEISE

Für Wertgegenstände, mitgebrachtes Spielzeug und nicht abgegebenes Taschengeld wird keine Haftung übernommen. Für durch Kinder angerichtete Schäden muß Ersatz geleistet werden. Bei Rücktritt vom Turnus verfällt die Anzahlung, wenn sie nicht für einen anderen Turnus (Sommer, Weihnachten, Semester, Ostern oder Pfingsten) gutgeschrieben werden kann. Bei verspätetem Antritt oder vorzeitigem Abbruch des Aufenthaltes, aus welchem Grund auch immer, ist der volle Pensionsbeitrag für die abgeschlossene Aufenthaltsdauer fällig. Das Eigentum der Kinder wird mit gebührender Sorgfalt behandelt, doch besteht immer die Möglichkeit, daß Dinge verlorengehen oder beim Einpacken verwechselt bzw. vergessen werden. Eine Haftung seitens des Camps besteht nicht und Ersatzansprüche können nicht geltend gemacht werden. Durch gewissenhaftes Märken des Eigentums der Kinder können Verluste weitgehend ausgeschaltet werden. Ich erkläre mich damit einverstanden, dass mein Kind und alle anderen Kinder des Camps eine Photo-CD mit sämtlichen Urlaubsbildern gratis erhält und dass diese Bilder zu internen Werbezwecken in Print- und Internetmedien publiziert werden können, außer die Zustimmung wird ausdrücklich verweigert. Handys stören unseren Campablauf, sollten also zu Hause gelassen werden. Wir bitten Eltern und Kinder nicht permanent anzurufen. **Während der Aktivitäten müssen Handys im Zimmer bleiben.** Wir haben auch ein Festnetz, an dem jederzeit angerufen werden kann.

**Ich habe Seite 1 bis 4 gelesen, den Aufenthaltszeitraum und sämtliche Aktivitäten meines Kindes bestellt. Ich nehme die Aufenthaltsbedingungen zur Kenntnis und erkläre mich mit ihnen einverstanden!**

---

DATUM

---

UNTERSCHRIFT